Лауреат I-ой степени, победитель Всероссийского конкурса

"Звёздочка в ладошке" 2014 г.

Мусина Анастасия

МДОУ "Детский сад 31 "Алые паруса"

Московская область, г. Подольск

Здравствуйте! Это я!

Меня зовут Ася, мне 6 лет. Моё полное имя Мусина Анастасия Антоновна. Моё имя означает «возвращённая к жизни». Моим именем были названы многие известные люди, в том числе и царевна Анастасия.

Это моя удивительная ладошка.

У нас большая семья: папа Антон, мама Ирина, я и два моих младших братика – Тима и малыш Захарушка.

Я родилась в городе Волгограде, а живу в Подольске. Мне нравится бывать в Волгограде, потому что там живут бабушка с дедушкой, и потому, что там есть дача. В Подольске мне тоже нравится, потому что здесь моя семья и мой детский сад.

Он называется «Алые паруса», а группа – «Золотая рыбка». Больше всего в садике я люблю рисовать. Моя любимая игрушка в саду – разговаривающая кукла. Я люблю сказку Шарля Перро «Красная Шапочка». Лучше всего у меня получается рисовать и танцевать.

Самое вкусное блюдо для меня – это блинчики, которые печёт бабушка, просто они пожирнее маминых.

Я очень радуюсь, когда мы все вместе куда-нибудь едем. Например, в путешествие.

Летом на рыбалке я чуть не наступила на змею, и очень испугалась. Я их боюсь.

Если бы я была взрослой, я нарисовала бы какую-нибудь красивую картину.

Счастье – это когда человек счастлив, когда он здоров, когда на душе у него радость, когда нет войны, когда он не голодный, когда всё вокруг хорошо.

На моей ладошке волшебная звёздочка, и когда она оживёт, я хочу, чтобы у всех людей было счастье.

Когда я вырасту, я хочу стать художницей, рисовать красивые картины и иметь четверых детей.

[illegible] Всероссийского конкурса

Здравствуйте! Это я!

Меня зовут Александр, мое имя означает - защитник.

Моя семья состоит из пяти человек: мама, папа, сестра Ксеня, брат Дима и я.

Мой родной город, в котором я живу, называется Зеленогорск окруженный тайгой на берегу реки Кан.

Мой детский сад под названием «Мечта», который является моим вторым домом уже 5 лет, где у меня много друзей. Мои любимые воспитатели, которые нас учат всему: читать, считать, рисовать. Мы закаляемся, занимаемся спортом. К праздникам готовим и ставим постановки сказок. Ходим в гости в другие детские сады. Нас возят в музей «Боевой славы», на выставки картин и поделок. Я очень люблю свой садик

Больше всего я люблю делать роботов из конструктора «Лего».

Моя любимая игрушка вертолет на пульте управления и конструктор. Мне нравится конструировать дома и машины.

Моя любимая сказка «Три поросенка» о труде и дружбе.

Лучше всего у меня получается лепить из пластилина и собирать конструктор «Лего», а так же кататься на велосипеде.

Самое вкусное для меня - это морожено.

Я бываю рад тогда, когда вся моя семья собирается вместе.

Я очень боюсь темноты. Когда темно от предметов падают тени и мне становится страшно. Кажется, что кто-то стоит или шуршит.

Если бы я сейчас был взрослым, то купил бы себе гоночный автомобиль.

Что такое счастье? Счастье - это когда тебе дарят подарки, когда все твои родные и близкие здоровы.

А на моей ладошке вот такая звездочка! Если бы она сейчас оказалась на минутку волшебной, то я бы загадал свое заветное желание.

Когда я выросту, стану врачом, чтобы лечить людей.

Победитель Всероссийского конкурса

Здравствуйте!Это я!
Зовут меня ВАЛЕРИЯ.
Мое имя означает
«быть сильной ,крепкой,могущественной».
Это моя удивительная ладошка.
Моя семья это папа,мама и младший брат Богдан,
а еще у нас есть собачка его зовут Фиччи.
Мой родной город, в котором я живу называется
город Бийск. Мой детский сад самый лучший,
а называется он Золушка.
Больше всего я люблю помогать маме и играть в
игрушки. Моя любимая игрушка это кукла по имени
Жасмин. Моя любимая сказка про царевну лягушку.
Лучше всего у меня получается петь.
Самое вкусное для меня это СЛАДОСТИ!!!
Я бываю рада тогда, когда наступает мое
день рождение. Я очень боюсь уколов.
Если бы я была сейчас взрослой , то я бы была из-
вестной певицей и ходила на высоких каблуках.
Что такое счастье? Счастье это когда твоя семья
рядом с тобой, когда у тебя много друзей, когда тебе
дарят неожиданные подарки. От счастья хочется
кричать, бегать, прыгать, веселиться и хохотать.
А на моей ладошке вот такая звездочка! Если бы она
сейчас оказалась на минуту волшебной, то я бы от-
пустила ее в небо, загадала желание, и это желание
сразу исполнилось! В будущем я хочу стать настоя-
щим музыкантом и играть красиво на фортепиано,
а еще когда я закончу школу музыкальную и лицей
я хочу стать врачом стоматологом.

МДОУ "Детский сад № 31 "Алые паруса" Московская область, г. Подольск

Михалев Вадим

Здравствуйте! Это я!

Зовут меня Вадим , моё имя означает – ветер, символ и победа.

Это моя удивительная ладошка .

Моя семья мама, папа и я !

Мой родной город, в котором я живу Подольск.

Мой детский сад «Алые паруса»

Больше всего я люблю рисовать.

Моя любимая игрушка мягкая, собачка его зовут Рекс.

Моя любимая сказка «Красная шапочка»

Лучше всего у меня получается, кататься на велосипеде.

Самое вкусное для меня это картошка, салат (из огурцов и помидор).

Я бываю рад, тогда когда со мной играют.

Я очень боюсь, осу.

Если бы я был сейчас взрослым, то я бы помог маме, в уборке по дому.

Что такое счастье? Счастье это мама и папа всегда рядом со мной.

А на моей ладошке вот такая звёздочка! Если бы она сейчас оказалась на минутку волшебной, то я попросил у неё игрушку.

В будущем я хочу стать Археологом.

Михалев Вадим

Купцов Саша

Здравствуйте! Это Я!

Зовут меня Саша, моё имя означает - защитник.

Это моя удивительная ладошка.

Моя семья: мама, папа, брат и я.

Мой родной город, в котором я живу Подольск.

Мой детский сад «Алые паруса»

Больше всего я люблю делать графические диктанты, заниматься математикой по тетрадке и заниматься спортом.

Моя любимая игрушка конструктор «ЛЕГО»

Моя любимая сказка «Колобок»

Лучше всего у меня получается делать колесо и фляк.

Самое вкусное для меня это куриный суп и рассольник.

Я бываю рад тогда, когда у нас в саду математика.

Я очень боюсь то, что меня убьют бандиты.

Если бы я был сейчас взрослым, то я бы женился и пошел работать в компанию Apple.

Счастье- это когда ты чему-то радуешься.

А на моей ладошке вот такая звездочка! Если бы она сейчас оказалась на минутку волшебной, то я бы ее взял, рассмотрел и положил бы ее обратно. А что мне еще с ней делать? Просить нечего, пусть все будет по-честному.

В будущем я хочу стать президентом или хирургом, или работать на продукцию Apple.

Виноградова Алёна

Здравствуйте! Это я!

Зовут меня Аленка! Меня назвали, как девочку из сказки - Аленушка.

Это моя удивительная ладошка.

Моя семья: папа – Илья Анатольевич, мама – Татьяна Александровна, сестричка – Таня и я.

Мой родной город, в котором я живу – Подольск.

Я хожу в детский сад «Алые паруса», в группу «Золотая рыбка».

Больше всего я люблю заниматься в музыкальной школе – играть на саксофоне.

Мои любимые игрушки – это всякие роботы, из них можно собирать различные интересные предметы.

Больше всего я люблю сказку «Три богатыря и шамаханская царица».

Лучше всего у меня получается играть на саксофоне.

Самая вкусная для меня – это полезная еда. Люблю щавелевый суп, макароны с печенью.

Я бываю очень рада, когда у меня что-то получается.

Я очень боюсь, когда сильный ветер; он все подымает, пыль в глаза летит.

Если бы я была взрослой, я бы была ученым: исследовала бы пещеры, искала бы что - интересное.

Счастье – это когда все рады, когда улыбаются и радуются.

На моей ладошке – вот такая звездочка! Если бы она сейчас оказалась волшебной, я бы у нее попросила, чтобы я была всегда счастлива и моя семья.

В будущем я хочу стать ученым, который исследует прошлое. Это очень интересно!

Виноградова Алёна

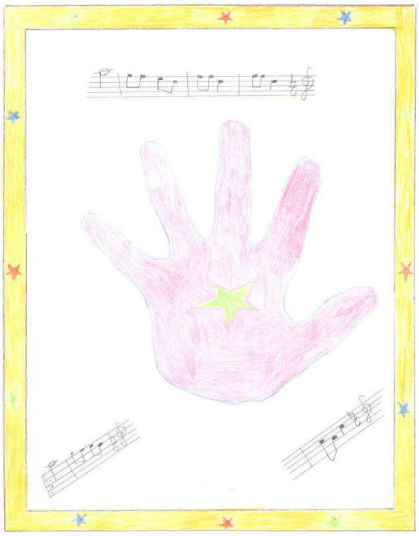

Коротаева Лиза

Здравствуйте! Это я!

Зовут меня Елизавета! Мое имя означает сладкая, сочная ягода ежевика.

Это моя удивительная ладошка

Моя семья : папа — Михаил, мама — Лариса и сестренка Анастасия.
Мой родной город, в котором я живу Подольск.
Мой детский сад «Алые паруса»
Больше всего я люблю рисовать и кататься на велосипеде.
Моя любимая игрушка кукла Беби Бон.
Моя любимая сказка «Золушка»
Лучше всего у меня получается: рисовать.
Самое вкусное для меня это конфеты и клубника.
Я бываю рада, когда играю.
Я очень боюсь больших собак.
Счастье — это когда все люди улыбаются, радуются.

А на моей ладошке вот такая звездочка!
Если бы она сейчас оказалась на минутку волшебной, то я бы загадала желание, чтобы стать феей и исполнять желания.
В будущем я хочу стать парикмахером.

Чухров Никита

Здравствуйте, это я! Зовут меня Никита.

Это моя удивительная ладошка.

Моя семья: мама Наташа, папа Женя, сестричка Алиса.

Мой родной город, в котором я живу, Подольск.

Мой детский сад – «Алые паруса».

Больше всего я люблю играть в лего, с машинками и роботами.

Любимые мои игрушки: лего. Люблю собирать по инструкции что-то новое.

Моя любимая сказка – «Три богатыря».

Лучше всего у меня получается создавать из лего какие-то интересные сооружения и помогать маме открывать всякие коробки. Не очень у меня получается послушание и обещание держать очень трудно.

Самое вкусное для меня – всякие витамины и фрукты.

Я бываю рад тогда, когда у меня день рождение. И еще тогда, когда я сделаю что-то хорошее.

Я очень боюсь… вообще то я ничего не боюсь.

Если бы я сейчас был взрослым, я бы всем людям помогал, делал бы добрые дела, и даже детскому садику помогал бы.

Что такое счастье? Счастье – когда все радуются, дарят друг другу подарки, улыбаются, знакомятся и дружат.

А на моей ладошке вот такая звездочка! Если бы она сейчас оказалась на минутку волшебной, то я бы для всех людей выполнял бы все желания. В будущем я хочу стать инженером-конструктором. Детям буду создавать новых роботов и лего, а для взрослых машины и всякую технику.

Поторочина Катя

Здравствуйте! Это я!

Зовут меня Екатерина. Это греческое имя, по-русски значит «чистая». Но папа говорит, что это «царское» имя, так звали русскую царицу. И папа меня так назвал, чтобы я была умной и красивой, как царица.
Это моя удивительная ладошка со звездочкой, я ее украсила браслетиком.
Моя семья – это моя мама Поторочина Анна Дмитриевна и папа Поторочин Дмитрий Юрьевич.
Я родилась в Москве – это столица России, главный город в России. Потом мы переехали в Подольск. Теперь Подольск мой родной город. Мне нравится жить в Подольске. Здесь все для детей есть: и площадки, стадион около школы большой, Дворец Молодежи (я там занимаюсь хореографией), есть Центр творчества (я там учусь рисовать). Летом буду ездить в бассейн.
Я хожу в детский сад «Алые паруса» в подготовительную группу. У нас очень хорошие воспитатели Маргарита Юрьевна и Лариса Феодосьевна. Особенно интересно мне на математике и еще люблю рисовать и играть с друзьями.
Моя любимая игрушка дома – это куклы Винкс. Еще у меня есть коллекция игрушечных ежиков. Я думаю, что они все волшебные.
Моя любимая сказка – у меня много любимых сказок. Сейчас я читаю сказки про Винкс, и они мне все очень нравятся. Я беру их в библиотеке. Еще мне на день рождения друг подарил сказку « Ветер в ивах». Ее написал англичанин. Мне ее начала читать моя мама и мне тоже нравится эта книга.
Лучше всего у меня получается любить маму и папу. Еще люблю бабушку Люду, она приезжает из Санкт-Петербурга ко мне. Еще мне нравится танцевать, рисовать, лепить из пластилина, глины и заниматься математикой в саду.
Самое вкусное для меня – это пельмени и пицца. Я помогаю лепить пельмени маме и делать пицу. Еще, когда приезжает бабушка Люда, мы все вместе, и даже папа, лепим пельмени.
Я бываю рада тогда, когда выходные или отпуск, и папа дома.
Я очень боюсь высоких лестниц, потому что мне давно приснился сон, что я упала с лестницы.
Если бы я была сейчас взрослым, то купила бы дачу с баней, бассейном и садом.
Что такое счастье? Счастье – это когда у всех все есть.
А на моей ладошке вот такая звездочка! Если бы она сейчас на минутку оказалась волшебной, то я бы попросила, чтобы было больше выходных дней.
Я еще не совсем решила, кем хочу стать. Или врачом или балериной, а может и президентом. Папа говорит, что это хорошее желание – стать президентом.

Поторочина Катя

Осянина Алёна

Здравствуйте! Это я !

Зовут меня Алёнушка , моё имя означает имя сказочного героя.
(что означает имя ребёнка).

Это моя удивительная ладошка (рисунок ладошки).

Моя семья …у меня есть в семье братишка Фёдор, а еще папа и мама.

Мой родной город, в котором я живу…я родилась в Пугачеве и переехала в Подольск.

Мой детский сад … называется «Алые паруса», моя группа называется «Золотая рыбка».
У меня там есть подружки Ася и Лиза.

Больше всего я люблю делать… рисовать своего игрушечного оленёнка

Моя любимая игрушка- это маленький оленёнок с колпачком и с красным шарфиком в полоску

Моя любимая сказка… «Золотая рыбка», потому что там есть говорящая рыбка

Лучше всего у меня получается … рисовать и еще лепить из пластилина

Самое вкусное для меня это… мармеладки, а еще я люблю кукурузную кашу

Я бываю рад (а) тогда, когда… я рада, когда я играю с друзьями

Я очень боюсь … страшных снов

Если бы я был (а) сейчас взрослым, то… я бы сейчас работала стоматологом

Что такое счастье? Счастье это… когда человек радуется чему-то

А на моей ладошке вот такая звёздочка! Если бы она сейчас оказалась на минутку волшебной, то… я бы загадала желание «чтобы я всегда могла играть с друзьями»

В будущем я хочу стать …(или -Когда я вырасту стану…) …стоматологом, потому что это не так сложно, как другие профессии.

Осянина Алёна

Долгов Захар

Здравствуйте! Это я!

Зовут меня Захар, мое имя означает мальчик, мужчина.

Это моя удивительная ладошка.

Моя семья, хорошая на свете, мою маму зовут Ирина Долгова, а папу Долгов Сережа.

Мой родной город, в котором я живу — это Подольск.

Мой детский сад называется «Алые Паруса», а группа моя «Золотая Рыбка».

Больше всего я люблю делать — это собирать конструктор «лего».

Моя любимая игрушка — это «лего».

Моя любимая сказка — колобок.

Лучше всего у меня получается — кататься на велосипеде, люблю ролики.

Самое вкусное для меня, это шоколадка и конфеты.

Я бываю рад тогда, когда у меня выходной, и я с родителями катаемся на велосипедах.

Я очень боюсь огонь.

Если бы я был сейчас взрослым, я бы завел собаку.

Что такое счастье? Счастье — это, когда люди веселятся, радуются и у них все получается.

А на моей ладошке вот такая звездочка! Если бы она сейчас оказалась на минутку волшебной, то я загадаю желание, чтобы поехать к бабушке.

Когда я вырасту, стану футболистом.

Федечкин Саша

Здравствуйте, это я!

Меня зовут Саша.

Это моя удивительная ладошка!

Моя семья: мама Маша, папа Костя, братики Антон и Юра.

Я живу в городе Подольск.

Мой детский сад «Алые паруса».

Больше всего я люблю рисовать всякие машинки; заниматься математикой.

Моя любимая игрушка это пазлы. Я их очень люблю собирать.

Лучше всего у меня получается собирать пазлы, дружить и играть с друзьями.

Самое вкусное для меня – печенье и конфеты.

Я бываю рад тогда, когда играю с друзьями.

Я очень боюсь, когда смерч на море.

Если бы я сейчас был взрослым, я пошел бы на работу.

Что такое счастье? Счастье – это когда все хорошо. Все улыбаются.

А на моей ладошке вот такая звездочка! Если бы она оказалась на минутку волшебной, я бы загадал желание отправиться в Париж.

В будущем я хочу стать летчиком. Хочу быть добрым, сильным.

МДОУ "Детский сад № 7 "Мечта", Красноярский край , г.Зеленогорск

Здравствуйте! Это Я! Меня зовут Влад.

Моё имя Владислав означает «прославленный», «владеющий славой».

Это моя удивительная ладошка.

Моя семья - это папа, мама, я и мой брат Серёжа. Ещё у меня есть бабушка и дедушка. Которые живут рядом с нами в соседнем доме. А есть ещё бабушка и дедушка, которые живут в другом городе, в Назарово.

Мой родной город, в котором я живу, называется Зеленогорск. Он небольшой и очень красивый. У нас есть речка, а вокруг города зелёные горы.

Мой детский сад называется «Мечта». У нас проводят много интересных занятий, праздников, конкурсов и концертов. Наши воспитатели хорошие и добрые. Даже очень хорошие!

Больше всего я люблю петь и танцевать. Я занимаюсь в танцевальном кружке, хожу в художественную школу, а также люблю плавать и хожу в бассейн.

Моя любимая игрушка это Ферби. Это мохнатый зверёк. Он умеет петь, танцевать, кушать и разговаривать. Ещё он умеет спать и менять свой характер. Он очень смешной, и забавный! И красивый!

Моя любимая сказка - «Бременские музыканты». Она интересная, учит дружить, помогать друг другу. А это самое главное!

Лучше всего у меня получается плавать в бассейне. Сегодня с одним мальчиком решили посоревноваться, кто быстрее проплывет от одного бортика к другому. Я быстро-быстро работал ластами и перегнал его. Я победил!

Самое вкусное для меня это шашлыки, которые сделал папа. Он готовит мясо лучше всех!

Я бываю рад тогда, когда я прыгаю на батуте, потому что он воздушный и мягкий. Если высоко прыгнуть, можно полететь в космос.

Я очень боюсь... Ничего я не боюсь. Если только крокодилов.

Если бы я был сейчас взрослым, то я бы полетел в космос. Хочу посмотреть на планеты, на звезды. Хочу полететь на Луну.

Что такое счастье? Счастье - это когда весело, радостно, красиво. Когда мама и папа меня обнимают!

А на моей ладошке вот такая звёздочка! Если бы она сейчас оказалась на минутку волшебной, то я загадал бы желание, чтобы моя семья никогда не болела, и я тоже. Ну и себе смартфон.

В будущем я хочу стать космонавтом. Мне нравится изучать планеты, смотреть на звёзды. И ещё я хочу увидеть инопланетян.

Бычков Владислав

Богданов Денис

Здравствуйте.
Это я!

Меня зовут Денис, моё имя означает - бог природы и вселенные, очень щедр, натура творческая и увлекающаяся с уникальной фантазией.

Это моя удивительная семья.

Моя семья большая и дружная, состоит из 4 человек. А ещё у меня есть дедушка, бабушка и прабабушка я всех очень люблю. Наш выходной вместе.

Мой родной город, в котором я живу называется Зеленогорск. Он очень красивый, чистый, а летом, когда всё расцветает становится зелёным.

Мой детский сад называется „Мечта". Он яркий и очень красивый. У нас проходит хорошие и интересные занятия. А в садике

Богданов Денис

нас встречают добрые и ласковые воспитатели и меня.

Больше всего я люблю конструировать и ходить в поход с воспитателями и родителями.

Моя любимая игрушка - это полицейская машина, у которой открываются двери, горит фара и она сигналит.

Моя любимая сказка „Из мисюсев" она такая захватывающая и интересная.

Лучше всего у меня получается рисовать клеточкой и красной. А больше всего люблю рисовать корабли и море.

Самое вкусное для меня это мамин борщ, он самый, самый вкусный.

Я бывало рад тогда, когда еду в гости к дедушке и бабушке (с ночевой).

Я очень болею и переживаю, когда у меня что-нибудь не по-

получается, а вдруг я не когда не научусь. Но когда получается радуюсь!!!

Если бы я был сейчас взрослым, то ездил бы на большой машине, сам за рулём.

Что такое счастье? Счастье это не болеть, встречаться с моим братом Денисом, ходить на карусели, покупать много разных игрушек и еды, гулять с моей семьёй.

А на моей ладошке вот такая звездочка! Если бы она сейчас оказалась на минуту волшебной, то я загадал бы чтобы мои родные и близкие всегда радовались и улыбались, и не когда не плакали.

Когда я вырасту стану поваром и научусь вкусно и красиво готовить готовить еду как моя мама, а еще я научусь делать всё-всё как папа, а он у меня умеет делать всё на свете.

Богданов Денис

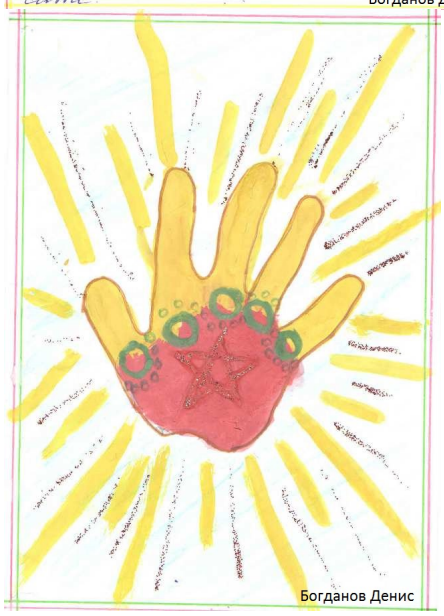

Богданов Денис

Здравствуйте, это я!

Меня зовут Ирина! Мое имя древнегреческого происхождения, означает «мир, покой».

Это моя удивительная ладошка. Мне всего 6 лет, поэтому ладошка еще маленькая. Но я уже многое умею: рисовать, лепить, шить.

У меня большая семья. Моя семья состоит из пяти человек. Папа Сережа, мама Надежда, две сестры Анастасия и Екатерина (они меня старше) и я . А еще мы очень любим животных, дома у нас живет немецкая овчарка – Виконт, сибирская кот –Тимоха и морская свинка – Масяня.

Я живу в Сибири. Мой город называется Зеленогорск. Он не большой, но очень уютный. В моем городе много деревьев и красивые клумбы. А еще есть речка – Кан.

Я хожу в детский садик, рядом с моим домом. Детский сад называется «Мечта» Я люблю свой садик и воспитателей. Больше всего мне нравится рисовать животных разных и природу. У меня много игрушек, но из всех больше мне нравятся мягкие тигр, кошка и змея. Моя любимая сказка «Кот в сапогах» мне там кот очень нравится.

Я не знаю, что у меня получается лучше всего, я стараюсь делать все хорошо.

Я люблю еду которую готовит моя мама, она все вкусно варит и суп, и курицу и салат.

Я боюсь обезьян и клоунов.

Если бы я была взрослой, то купила бы себе много животных. Счастье это когда я улыбаюсь и смеюсь.

Вы видите на моей ладошке звездочку? Вот если бы она была волшебной, я бы ее сдула и загадала желание. Какое я вам не скажу, не обижайтесь, а то оно не сбудется!

Зорькина Ирина

Здравствуйте! Это я!

Зовут меня Сережа Андрейчик. Мое имя означает: ясный, почтенный, высокочтимый, надежный и непростой.

Моя семья состоит из пяти человек. Это мама, папа, бабушка, брат Женя и Я. Моя семья очень добрая, красивая. Не желает никому зла, а желает всем только добра. Мы очень любим друг друга. У нашей семьи очень много друзей и мы неразлучны. Ещё мы очень любим природу. Когда папа на работе, Женя в школе, а мама на сессии - я по ним очень скучаю! Вообще-то у нас замечательная семья и я рад, что родился именно в ней. Ну и хватит, а то хвастаться семьей неприлично. Вдруг у кого - то ее нет.

Я живу в городе Зеленогорске Красноярского края. Наш город очень красивый, в нём много зелени, за это его и назвали Зеленогорск. У нас в городе есть красивые улицы, озёра, аллеи, клумбы с цветами. Вечером весь город светится огнями. У нас есть много садиков, школ, магазинов. Есть кинотеатр, в который мы часто ходим всей семьёй. В нашем городе есть река, она называется «Кан». По ней мы плавали на пароме. Ещё у нас есть завод «ЭХЗ», на котором работает папа. Он очень большой и с дороги очень красивый. У нас в городе часто проводятся праздники, и мы ходим на них всей семьёй. Вот такой у нас замечательный город.

Я хожу в д/с №7 «Мечта». Я люблю свой д/с. Мне нравится ходить туда, потому, что там есть мои друзья. Ещё у меня там есть взрослая подруга Елена Сергеевна, она очень умная и красивая, только сейчас у неё нет на меня времени, так как она вся в делах и заботах. Ещё мене нравятся мои воспитатели Марина Геннадьевна и Татьяна Николаевна. Они очень добрые и всегда учат, нас чему - нибудь, новому и интересному. Еще есть Елена Ивановна. Она всегда смотрит за порядком и за моим питанием. А то вдруг повара накормят меня не тем, чем надо. Мой д/с самый лучший, в городе. В этом садике я занимаюсь экспериментами и все рады за мои победы.

Больше всего я люблю проводить различные опыты. Ведь это очень интересно и познавательно. В мире столько всего интересного, а я люблю открывать что-то новое для себя. Все меня в этом поддерживают. Ещё мне нравиться изучать космос и океан. Их я изучаю с помощью моего телескопа, разных энциклопедий и разных книг.

Моя самая любимая игрушка это машина. Если микроскоп и телескоп можно было назвать игрушками, то они были бы самые любимые. Конечно, есть и другие любимые игрушки, но думаю, не стоит всем о них рассказывать. Это личное.

Есть у меня одна любимая сказочка. Она называется «Ангарские бусы». Эта сказка очень красивая и иногда грустная. В ней рассказывается про Енисей, Ангару, Великого батюшку Байкала и о других. Ангара сбежала к Енисею против воли Батюшки. Где она бежала, выросли города, а на берегах рек люди находили драгоценные камни из её шкатулки. В итоге все счастливы! Кстати, рекомендую почитать.

Лучше всего у меня, получается, заниматься исследованиями, готовить презентации в программе Power Point, и защищать их. Отлично заниматься на занятиях. Ну и, конечно же, помогать своей маме.

Андрейчик Сергей

Самой вкусное для меня из того, что мне можно кушать это мясо и фрукты. Очень важно, что в них есть много питательных веществ и полезных для меня витаминов.

Я бываю, рад тогда, когда провожу разные опыты, когда все мои родные рядом, особенно, когда мама приезжает с сессии. Когда узнаю новые вещи. Ещё я бываю рад во все праздники, ведь у всех тогда отличное настроение. Ещё я рад, когда не болею и мне не надо дышать разными ингаляторами.

Я очень боюсь больших и злых собак.

Если бы я был сейчас взрослым, то тогда полетел бы на самолёте и прыгнул с парашютом. Получил бы отличное образование.Купил бы себе машину и квартиру. Купил бы дом у моря своим родителям. Я, наверное, вырос учёным и сделал бы какое - нибудь открытие!

Счастье это когда вся семья рядом. Когда все люди счастливы и улыбаются. Счастье, это когда человек в отчаяньи, а ты ему всегда готов помочь. Счастье это когда знаешь, что ты не один.

А на моей ладошке вот такая звездочка! Если бы она сейчас оказалась на минутку волшебной, то я бы загадал желание, чтобы мои родители и все люди всегда были счастливы, чтобы все старенькие люди немножко помолодели и никогда не болели. Чтобы у всех было то, что они хотели. Но только хорошее.

В будущем я хочу стать учёным или президентом. В обоих случаях я буду приносить пользу всем людям. К выпуску из школы я уже точно буду знать кем стану. А пока есть время подумать об этом.

Андрейчик Сергей

Здравствуйте! Это я!

Зовут меня Илья, мое имя означает – крепость Господня.

Это моя удивительная ладошка.

Моя семья - мама, папа, братик Матвей.
Мой родной город, в котором я живу – Зеленогорск.
Мой детский сад называется «Мечта» .
Больше всего я люблю делать: гулять, рисовать, играть в трансформеров.
Моя любимая игрушка – Бен ТЕН.
Моя любимая сказка – «Терешечка».
Лучше всего у меня получается рисовать.
Самое вкусное для меня – это блинчики.
Я бываю рад тогда, когда мне покупают новую игрушку.
Я очень боюсь темноты и Бабку – Ежку.
Если бы я был взрослым, то я бы водил машину.
Что такое счастье... СЧАСТЬЕ это – когда никто не ругается, когда в садике одни пятерки, когда все улыбаются.
А на моей ладошке вот такая звездочка! Если бы она сейчас оказалась на минутку волшебной, то я бы на минутку стал Бен Теном. Когда я вырасту стану космонавтом.

Видеман Илья

Видеман Илья

МБДОУ "Детский сад 119 "Теремок", Астраханская область, г. Астрахань

Мурзабаева Кира

Здравствуйте! Это я!

Зовут меня Кира, моё имя означает не знаю.

Это моя удивительная ладошка (рисунок ладошки).

Моя семья она хорошая, красивая.

Мой родной город, в котором я живу Астрахань.

Мой детский сад «Теремок».

Больше всего я люблю делать рисовать люблю.

Моя любимая игрушка кукла любая.

Моя любимая сказка «Царевна Лягушка» потому, что лягушка стала принцессой.

Лучше всего у меня получается вырезать.

Самое вкусное для меня это пирожки.

Я бываю рад (а) тогда, когда сестра Сабина меня не бьёт.

Я очень боюсь слонов и Сабинку.

Если бы я был(а) сейчас взрослым, то пошла на работу.

Что такое счастье? Счастье это когда улыбаются, веселятся.

А на моей ладошке вот такая звёздочка! Если бы она сейчас оказалась на минутку волшебной, то загадала желание.

В будущем я хочу стать парикмахером, мне нравится делать причёски.

Сайфулина Эмилия

Здравствуйте! Это я!

Зовут меня Эмма, моё имя означает не знаю.

Это моя удивительная ладошка (рисунок ладошки).

Моя семья добрая.

Мой родной город, в котором я живу Астрахань.

Мой детский сад самый лучший.

Больше всего я люблю помогать маме.

Моя любимая игрушка кукла.

Моя любимая сказка «Золушка»

Лучше всего у меня получается рисовать.

Самое вкусное для меня это пирожки.

Я бываю рад (а) тогда, когда я в детском саду.

Я очень боюсь пауков. Потому, что они живут у нас на даче в углах и пугают меня.

Если бы я был(а) сейчас взрослым, то тогда я перестала бы бояться пауков.

Что такое счастье? Счастье это быть здоровым.

А на моей ладошке вот такая звёздочка! Если бы она сейчас оказалась на минутку волшебной, то загадала желание.

В будущем я хочу стать парикмахером.

Здравствуйте! Это я!

Зовут меня Маша, моё имя означает не знаю что.

Это моя удивительная ладошка (рисунок ладошки).

Моя семья нормальная.

Мой родной город, в котором я живу Астрахань.

Мой детский сад нормальный.

Больше всего я люблю делать рисовать.

Моя любимая игрушка лего.

Моя любимая сказка «Ну, погоди!»

Лучше всего у меня получается рисовать.

Самое вкусное для меня это макароны.

Я бываю рад (а) тогда, когда я дома.

Я очень боюсь, когда я выхожу на мост одна.

Если бы я был(а) сейчас взрослым, то я бы иногда сидела дома.

Что такое счастье? Счастье это когда все счастливы.

А на моей ладошке вот такая звёздочка! Если бы она сейчас оказалась на минутку волшебной, то я бы её далеко убрала.

Когда я вырасту стану работать в такси.

Тарнавчик Мария

Здравствуйте! Это я!

Зовут меня Максим, моё имя означает Соловьёв.

Это моя удивительная ладошка (рисунок ладошки).

Моя семья хорошая.

Мой родной город, в котором я живу Астрахань.

Мой детский сад «Теремок».

Больше всего я люблю играть в игрушки.

Моя любимая игрушка «Лего».

Моя любимая сказка «Колобок».

Лучше всего у меня получается считать.

Самое вкусное для меня это торт.

Я бываю рад (а) тогда, когда ко мне родственники приезжают.

Я очень боюсь ядовитых змей.

Если бы я был(а) сейчас взрослым, то я бы переехал в другой город.

Что такое счастье? Счастье это когда человек радуется.

А на моей ладошке вот такая звёздочка! Если бы она сейчас оказалась на минутку волшебной, то я бы загадал желание.

В будущем я хочу стать строителем.

Соловьёв Максим

Здравствуйте! Это я!

Зовут меня Вероника, моё имя означает не знаю.

Это моя удивительная ладошка (рисунок ладошки).

Моя семья очень добрая, это мои родные.

Мой родной город, в котором я живу Астрахань.

Мой детский сад «Теремок», он весёлый, любит играть.

Больше всего я люблю делать рисовать.

Моя любимая игрушка пони виль.

Моя любимая сказка про Барби.

Лучше всего у меня получается лепить.

Самое вкусное для меня это кекешки.

Я бываю рад (а) тогда, когда я дома и в садике.

Я очень боюсь темноты.

Если бы я был(а) сейчас взрослым, то я бы сейчас работала.

Что такое счастье? Счастье это когда радуются люди.

А на моей ладошке вот такая звёздочка! Если бы она сейчас оказалась на минутку волшебной, то было бы волшебство. Она бы была волшебной палочкой.

В будущем я хочу стать парикмахером.

Болдыренкова Вероника

Здравствуйте! Это я!

Зовут меня Эмиль, моё имя означает фамилию.

Это моя удивительная ладошка (рисунок ладошки).

Моя семья папа, мама, Анвар.

Мой родной город, в котором я живу город Астрахань.

Мой детский сад добрый, умный.

Больше всего я люблю делать занятия, лепить, рисовать.

Моя любимая игрушка это немецкая машина

Моя любимая сказка «Мальчик с пальчик»

Лучше всего у меня получается рисовать.

Самое вкусное для меня это шоколад.

Я бываю рад (а) тогда, когда у меня хорошее настроение.

Я очень боюсь я ничего не боюсь.

Если бы я был(а) сейчас взрослым, то я работал бы полицейским.

Что такое счастье? Счастье это улыбка, хорошее настроение.

А на моей ладошке вот такая звёздочка! Если бы она сейчас оказалась на минутку волшебной, то я загадал, чтобы у меня был ананас.

Когда я вырасту стану полицейским.

Кумаров Эмиль

Здравствуйте! Это я!

Зовут меня Максим, моё имя означает не знаю что.

Это моя удивительная ладошка (рисунок ладошки).

Моя семья радостная.

Мой родной город, в котором я живу Астрахань.

Мой детский сад самый любимый.

Больше всего я люблю делать лепить поделку.

Моя любимая игрушка машина.

Моя любимая сказка «Колобок»

Лучше всего у меня получается лепить.

Самое вкусное для меня это конфеты.

Я бываю рад (а) тогда, когда мои родители дружно живут.

Я очень боюсь, когда мама с папой ругаются.

Если бы я был(а) сейчас взрослым, то ходил на работу.

Что такое счастье? Счастье это когда радуешься.

А на моей ладошке вот такая звёздочка! Если бы она сейчас оказалась на минутку волшебной, то я бы пожелал счастья.

В будущем я хочу стать строителем.

Кожанов Максим

Здравствуйте! Это я!

Зовут меня Надя, моё имя означает не знаю что.

Это моя удивительная ладошка (рисунок ладошки).

Моя семья хорошая. Папа, мама, кошка Василиса.

Мой родной город, в котором я живу Россия, Астрахань.

Мой детский сад «Теремок», группа «Совята»

Больше всего я люблю играть с девочками.

Моя любимая игрушка доктор.

Моя любимая сказка «Репка»

Лучше всего у меня получается играть.

Самое вкусное для меня это яблоко.

Я бываю рад (а) тогда, когда еду в Санкт Петербург.

Я очень боюсь Василису, когда она выпрыгивает и пугает меня.

Если бы я был(а) сейчас взрослым, то я была бы воспитателем.

Что такое счастье? Счастье это дружба.

А на моей ладошке вот такая звёздочка! Если бы она сейчас оказалась на минутку волшебной, то я загадала бы желание, чтобы у папы было много денег.

Когда я вырасту стану воспитателем.

Лисицына Надя

Здравствуйте! Это я!

Зовут меня Саша, моё имя означает …

Это моя удивительная ладошка (рисунок ладошки).

Моя семья мама, папа, я.

Мой родной город, в котором я живу Астрахань, Кучергановка.

Мой детский сад добрый.

Больше всего я люблю делать математику.

Моя любимая игрушка модельки.

Моя любимая сказка «Иван Царевич и серый волк»

Лучше всего у меня получается рисовать.

Самое вкусное для меня это яблоко.

Я бываю рад (а) тогда, когда люди добры.

Я очень боюсь далматинцев. Для меня они слишком злые.

Если бы я был(а) сейчас взрослым, то не знаю.

Что такое счастье? Счастье это когда все люди любят друг друга.

А на моей ладошке вот такая звёздочка! Если бы она сейчас оказалась на минутку волшебной, то я загадал, чтобы быстрее стать большим.

В будущем я хочу стать строителем.

Иванов Данил

Здравствуйте! Это я!

Зовут меня Данил, моё имя означает не знаю.

Это моя удивительная ладошка (рисунок ладошки).

Моя семья родная, большая.

Мой родной город, в котором я живу АЦКК, Россия.

Мой детский сад любимый.

Больше всего я люблю делать рисовать, играть.

Моя любимая игрушка собаки.

Моя любимая сказка «Колобок»

Лучше всего у меня получается работать на занятии.

Самое вкусное для меня это яблоко.

Я бываю рад (а) тогда, когда веселят.

Я очень боюсь, когда пугают.

Если бы я был(а) сейчас взрослым, то научился ездить.

Что такое счастье? Счастье это когда человека веселят.

А на моей ладошке вот такая звёздочка! Если бы она сейчас оказалась на минутку волшебной, то купил машину.

В будущем я хочу стать строителем.

Иванов Данил

Здравствуйте! Это я!

Зовут меня Соня, моё имя означает не знаю.

Это моя удивительная ладошка (рисунок ладошки).

Моя семья хорошая.

Мой родной город, в котором я живу Астрахань.

Мой детский сад хороший.

Больше всего я люблю делать рисовать красками, лепить.

Моя любимая игрушка кукла.

Моя любимая сказка «Колобок»

Лучше всего у меня получается куличи.

Самое вкусное для меня это омлет.

Я бываю рад (а) тогда, когда кто-то смешит.

Я очень боюсь, когда ругают.

Если бы я был(а) сейчас взрослым, то пойду на работу.

Что такое счастье? Счастье это хорошо себя чувствовать.

А на моей ладошке вот такая звёздочка! Если бы она сейчас оказалась на минутку волшебной, то загадала собаку.

В будущем я хочу стать врачом.

Орлова Соня

Орлова Соня

Здравствуйте! Это я!

Зовут меня Залина, моё имя означает не знаю.

Это моя удивительная ладошка (рисунок ладошки).

Моя семья добрая.

Мой родной город, в котором я живу Астрахань.

Мой детский сад большой.

Больше всего я люблю делать лепить.

Моя любимая игрушка кукла.

Моя любимая сказка «Лисичка со скалочкой».

Лучше всего у меня получается писать.

Самое вкусное для меня это клубника.

Я бываю рад (а) тогда, когда встречаюсь с друзьями.

Я очень боюсь змею.

Если бы я был(а) сейчас взрослым, то пошла учиться в институт.

Что такое счастье? Счастье это когда все друг друга любит.

А на моей ладошке вот такая звёздочка! Если бы она сейчас оказалась на минутку волшебной, то я бы загадала ей желание.

В будущем я хочу стать доктором.

Дускалиева Залина

МБДОУ "Детский сад № 18 "Весёлые звоночки" Алтайский край, г. Барнаул

Седельникова Настя

Здравствуйте! Это я!!!!

Меня зовут Настя. Мое имя обозначает самая красивая, самая умная, самая нежная. Девочку из Морозки звали так же как и меня. У меня есть папа Вадик и мама Таня. Скоро у нас родится маленький Ванюшка. Мой родной город, в котором я живу Барнаул. Я хожу в садик веселые звоночки. Я люблю заниматься с пластелином, рисовать и играть с ребятишками. Моя любимая игрушка кошка Ксюша и тигренок Тимка. Моя любимая сказка Морозко и Королевство кривых зеркал. Лучше всего у меня получается рисовать. Самое вкусное для меня это конфеты. Я всегда очень рада, когда мне дарят подарки. Я боюсь темноты, и когда мне снятся страшные сны. Если бы я была взрослой то мне бы пришлось готовить и убираться. Счастье это когда у нас родится Ваня. А на моей ладошке вот такая звездочка! Если бы она была волшебной, я бы загадала много желаний. Когда я вырасту я стану художником.

Седельникова Настя

Здравствуй, это Я!

Меня зовут Алина, мое имя означает: певучее женское имя, оно излучает нежность и таинственность. На романо-германском означает «благородная», на греческом — означает солнечная. Моя семья: мама, папа, брат Данил и сестра Наташа. Мой родной город, в котором я живу называется Барнаул. Это очень красивый город. Мой детский сад называется «Веселые звоночки», группа «Вишенки». Я очень люблю свой детский сад. Больше всего я люблю играть в свои любимые игрушки. Моя любимая игрушка это серо-коричневая лохматая собака. Зовут ее «Пуси». Моя любимая сказка - «Василиса Прекрасная». Она очень интересная. Лучше всего у меня получается рисовать, делать аппликации и танцевать.

Самое вкусное для меня — это мороженое и слоеное печенье со сгущенным молоком. Я бываю рада тогда, когда у меня день рождения, Новый год и хорошее настроение. Я очень боюсь всех насекомых, кроме бабочек и божьих коровок. Если бы я была сейчас взрослой, то я стала бы работать и помогать родителям.

Что такое счастье? Счастье — это когда есть мама, папа, брат, сестра и они все здоровы.

В будущем я хочу стать доктором.

Соломатова Алина

Соломатова Алина

МКДОУ "Детский сад "Колосок" Тамбовская область, Тамбовский район , п. Мичуринский

Ерохина Ульяна

Давайте познакомимся!

Здравствуйте! Это я!

Зовут меня Ульяна, моё имя означает счастье.

Это моя удивительная ладошка.

Моя семья хорошая. Она состоит из 4 человек.

Мой родной город, в котором я живу г. Тамбов

Мой детский сад «Колосок».

Больше всего я люблю делать работу по дому.

Моя любимая игрушка мишка.

Моя любимая сказка «Золушка».

Лучше всего у меня получается писать.

Самое вкусное для меня это пироженное.

Я бываю рад (а) тогда, когда дарят мне подарки.

Я очень боюсь пауков.

Если бы я был(а) сейчас взрослым, то я бы хотела опять стать ребёнком.

Что такое счастье? Счастье любовь.

А на моей ладошке вот такая звёздочка! Если бы она сейчас оказалась на минутку волшебной, то я бы загадала желание.

В будущем я хочу стать балериной.

Ерохина Ульяна

Здравствуйте ! Это я !

Зовут меня Ильяс, мое имя означает могущество Аллаха
Моя семья Мама ,Папа, Я (Ильяс) бабушка , дядя Саша (мамин брат) Бабушка (Аби Зайнап), дедушка (бабай Анвер), прабабушка (Афифа-Маленькая Аби) прадедушка (Ибрагим – маленький бабай),дядя Рашид (папин брат), тетя Асылкай (сестра папы)3 дядя Леша (муж тети Асылкай), двоюродная сестра Виолетта

Мой родной поселок « Строитель»
Мой детский сад «Колосок»

Больше всего я люблю собирать разные модели из конструкторов, Лего,рисовать.

Моя любимая игрушка «Котик»

Моя любимая сказка про «автомобильчик» «Турум Бурум»

Лучше всего у меня получается собирать разные модели из Конструктора. Роботов. Рисовать.дружить.

Самое вкусное каша гречневая, конфеты «шипучка», «ежики»

Я бываю рад,когда с папой и мамой едем в детский парк

Я очень боюсь надолго оставаться одному дома, боюсь цыган»

Если бы я был сейчас взрослым,то увез бы цыган далеко, далеко

Что такое счастье? Счастье это когда все дома

А на моей ладошке вот такая звездочка! Если бы она сейчас оказалась На минутку волшебной, то загадал чтобы дед Мороз подарил мне железного робота.

В будущем я хочу стать изобретателем.

Белоусов Ильяс

Мешков Максим

Давайте познакомимся!

Здравствуйте! Это я!

Зовут меня Максим , моё имя означает смелый, добрый.

Это моя удивительная ладошка

Моя семья - мама, папа, дедушки, бабушки.

Мой родной город, в котором я живу г. Тамбов

Мой детский сад «Колосок».

Больше всего я люблю делать – играть в компьютер, в машины, гулять на улице.

Моя любимая игрушка - машины , вертолёт, велосипед.

Моя любимая сказка «Бременские музыканты».

Лучше всего у меня получается кататься на велосипеде, рисовать машинки.

Самое вкусное для меня это колбаса.

Я бываю рад (а) тогда, когда дают играть в компьютер, покупают игрушки.

Я очень темноты.

Если бы я был(а) сейчас взрослым, то вышел погулять.

Что такое счастье? Счастье - это улыбка, смех

А на моей ладошке вот такая звёздочка! Если бы она сейчас оказалась на минутку волшебной, то загадал 4 желания.

В будущем я хочу стать спецназом.

Филатов Никита

Давайте познакомимся!

Здравствуйте! Это я!

Зовут меня Никита.

Это моя удивительная ладошка

Моя семья самая лучшая.

Мой родной город, в котором я живу г. Тамбов

Мой детский сад «Колосок».

Больше всего я люблю делать поделки.

Моя любимая игрушка – конструктор «Лего».

Моя любимая сказка «Лягушка - Царевна».

Лучше всего у меня получается собирать конструктор.

Самое вкусное для меня это мандарины.

Я бываю рад (а) тогда, когда у меня День рождения.

Я очень боюсь страшных снов.

Если бы я был(а) сейчас взрослым, то я бы полетел на самолёте на море.

Что такое счастье? Счастье - это когда всё хорошо.

А на моей ладошке вот такая звёздочка! Если бы она сейчас оказалась на минутку волшебной, то я бы загадал желание.

В будущем я хочу стать врачом.

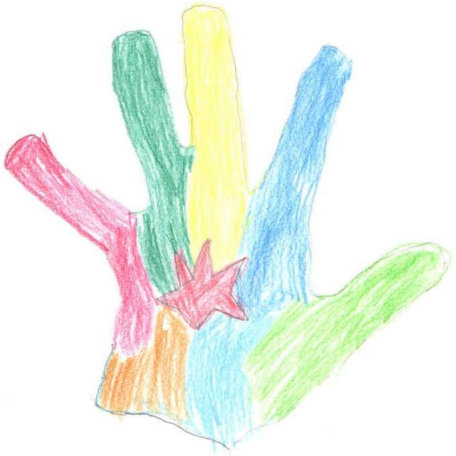

Филатов Никита

Здравствуйте! Это я!

Зовут меня Вероника, моё имя означает несущая победу.

Это моя удивительная ладошка.

Моя семья папа Вова, мама Таня и я!

Мой родной город, в котором я живу, называется Тамбов.

Мой детский сад – Колосок.

Больше всего я люблю заниматься и делать уроки, раскрашивать, кататься на коньках, велосипеде и самокате.

Моя любимая игрушка беленький котенок.

Моя любимая сказка «О царе Салтане».

Лучше всего у меня получается кататься на коньках и велосипеде, рисовать и раскрашивать картинки.

Самое вкусное для меня это мои любимые шоколадки Kinder.

Я бываю рада, когда утро.

Я очень боюсь Бабу Ягу.

Если бы я была сейчас взрослой, то смогла бы мыть посуду.

Что такое счастье? Счастье – это когда ты веселишься.

А на моей ладошке вот такая звездочка! Если бы она сейчас оказалась на минутку волшебной, то я бы загадала желание.

В будущем я хочу стать спортсменом.

Филатова Вероника

Здравствуйте! Это я!

Зовут меня Максим, моё имя означает «величайший».

Это моя удивительная ладошка.

Моя семья: мама, папа и я.

Мой родной город, в котором я живу Тамбов.

Мой детский сад «Колосок».

Больше всего я люблю делать добрые дела.

Моя любимая игрушка машинка.

Моя любимая сказка «Лягушка путешественница».

Самое вкусное для меня это фисташковое мороженое.

Лучше всего у меня кататься на велосипеде.

Я бываю рад тогда, когда мы семьей ездим на рыбалку.

Я очень боюсь динозавров.

Если бы я был сейчас взрослым, то я бы научился водить машину.

Пелих Максим

Что такое счастье? Счастье это когда всем хорошо.

А на моей ладошке вот такая звездочка! Если бы она сейчас оказалась на минутку волшебной, то я бы загадал бы, чтобы все были счастливы.

В будущем я хочу стать поваром .

Пелих Максим

Пелих Максим

Сычёв Дмитрий

Давайте познакомимся!

Здравствуйте! Это я!

Зовут меня Дмитрий – посвящённый богине Деметре (земле и плодородия).

Это моя удивительная ладошка.

Моя семья. Папа – Алексей Юрьевич, мама – Светлана Анатольевна, сестра – Даша, бабушка – Люба.

Мой родной город, в котором я живу п. Строитель.

Мой детский сад «Колосок».

Больше всего я люблю делать лепить, смотреть мультики.

Моя любимая игрушка машина.

Моя любимая сказка «Иван – царевич и серый волк».

Лучше всего у меня получается лепить.

Самое вкусное для меня это конфеты.

Я бываю рад (а) тогда, когда настроение хорошее.

Я очень боюсь призрака.

Если бы я был(а) сейчас взрослым, то пошёл бы на работу.

Что такое счастье? Счастье это, когда радуешься.

А на моей ладошке вот такая звёздочка! Если бы она сейчас оказалась на минутку волшебной, то я загадал желание.

В будущем я хочу стать милиционером.

Здравствуйте! Это я!

Зовут меня Саша. Моё имя Александра означает защитница людей.

Это моя удивительная ладошка.

Моя семья – мама, папа и я.

Мой родной город, в котором я живу, Тамбов.

Мой детский сад Колосок лучше всех, но я не люблю там спать.

Больше всего я люблю играть, есть мороженое, рисовать.

Моя любимая игрушка – собачка Роза.

Моя любимая сказка Теремок.

Лучше всего у меня получается рисовать.

Самое вкусное для меня мороженое.

Я бываю рада тогда, когда мне покупают игрушки.

Я очень боюсь пауков.

Если бы я была сейчас взрослой, то я бы родила дочку.

Счастье это много игрушек.

А на моей ладошке вот такая звездочка! Если бы она сейчас оказалась на минутку волшебной, то я загадала бы желание – сестренку.

В будущем я хочу стать певицей.

Прокудина Александра

Задание 1

Немтинов Алексей

Давайте познакомимся!

Здравствуйте! Это я!

Зовут меня Алёша, моё имя означает защитник, а ещё есть такой святой Алексей и я думаю. Что он меня охраняет.

Это моя удивительная ладошка (Моя ладошка означает смешное личико).

Моя семья - мама, папа, дедушка, бабушка и братик Рома.

Мой родной город, в котором я живу Тамбов

Мой детский сад «Колосок».

Больше всего я люблю делать – играть в футбол, отжиматься, ещё люблю собирать конструктор.

Моя любимая игрушка- роботы - трансформеры.

Моя любимая сказка «Гадкий утёнок», «Дюймовочка», «Иван крестьянский сын и чудо - юдо», «Марья -Моревна».

Лучше всего у меня получается рисовать и лепить из пластилина.

Самое вкусное для меня это торт и пораженное.

Я бываю рад (а) тогда, когда приезжает папа.

Я очень боюсь собак.

Если бы я был(а) сейчас взрослым, то я создал бы настоящего робота.

Что такое счастье? Счастье это, когда дружишь с кем-нибудь.

А на моей ладошке вот такая звёздочка! Если бы она сейчас оказалась на минутку волшебной, то я бы загадал желание. Чтоб у нас была машина.

В будущем я хочу стать инженером конструктором.

Здравствуйте! Это я!

Меня зовут Юля, моё имя означает - волнистая, пушистая.

Это моя удивительная ладошка.

Моя семья это- папа его зовут Дима, мама- её зовут Лена, и я!

Мой родной город, в котором я живу – это Тамбов.

Мой детский сад «КОЛОСОК», мои воспитатели Нина Владимировна и Оксана Александровна.

Больше всего я люблю смотреть мультики.

Моя любимая игрушка- это плюшевый медвежонок.

Моя любимая сказка «Рапунцель».

Лучше всего у меня получается рисовать.

Самое вкусное для меня это мороженное.

Я бываю рада тогда, когда получаю подарки.

Я очень боюсь собак.

Если бы я была сейчас взрослой, то победила свой страх.

Что такое счастье? Счастье- это моя семья!

А на моей ладошке вот такая звездочка! Если бы она сейчас оказалась на минуту волшебной, то загадала ей, что бы все мои желания исполнялись.

В будущем я хочу стать «Актрисой или художником».

Леонтьева Юлия

Леонтьева Юлия

МБДОУ "Детский сад "Солнышко" Республика Хакасия , с. Таштып

Здравствуйте! Это я!

Зовут меня Илья, мое имя означает, что я богатырь. Это моя удивительная ладошка. Моя семья: мама – Лена, папа – Дима, сестра Вика и я. Мое родное село, в котором я живу Таштып. Мой детский сад «Солнышко». Больше всего я люблю делать горки из снега со своим другом Ваней. Моя любимая игрушка машинка на пульте управления. Моя любимая сказка «Три Богатыря». Лучше всего у меня получается помогать маме и папе. Самое вкусное для меня, это молочный суп. Я бываю рад тогда, когда мы пускаем салюты. Я не чего не боюсь. Если бы был сейчас взрослым, то бы поехал в лес за дровами. Что такое счастье? Счастье это радость. А на моей ладошке звездочка, если бы она была волшебной, то я бы хотел большую машину. В будущем я хочу стать охранником.

Щербаков Илья

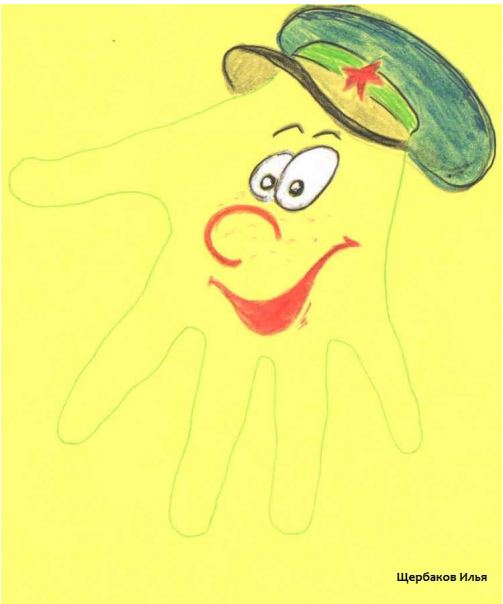

Щербаков Илья

Здравствуйте! Это я!

Зовут меня Ваня, мое имя как у Ивана Царевича из сказки. Это моя удивительная ладошка – чистая природа, свежий воздух. Моя семья: мама, папа, брат Алеша и сестренка Анечка. Мое родное село Таштып. Мой детский сад «Солнышко». Больше всего я люблю ездить с папой на машине. Моя любимая игрушка трактор и машинка с пультом управления. Моя любимая сказка «Петушок – золотой гребешок». Лучше всего у меня получается рисовать. Самое вкусное для меня это конфеты. Я бываю рад тогда когда слушаю сказку. Я очень боюсь страха. Если бы я был сейчас взрослым, то я не чего не боялся бы. Что такое счастье, счастье это играть с друзьями. На моей ладошке вот такая звездочка, если бы она сейчас оказалась на минутку волшебная, то я бы загадал желание, чтобы все были здоровы. В будущем я хочу стать хорошим милиционером.

Подрезов Иван

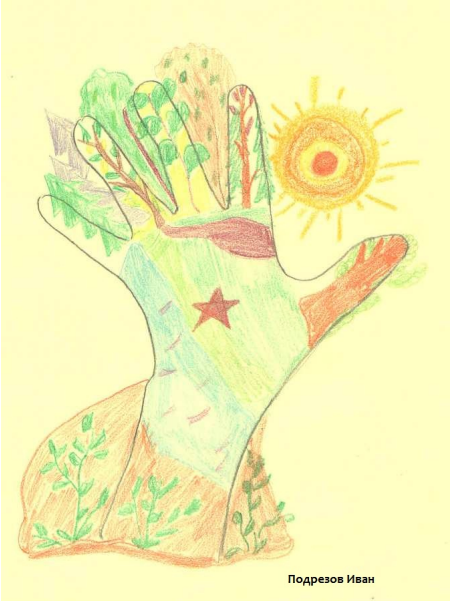

Подрезов Иван

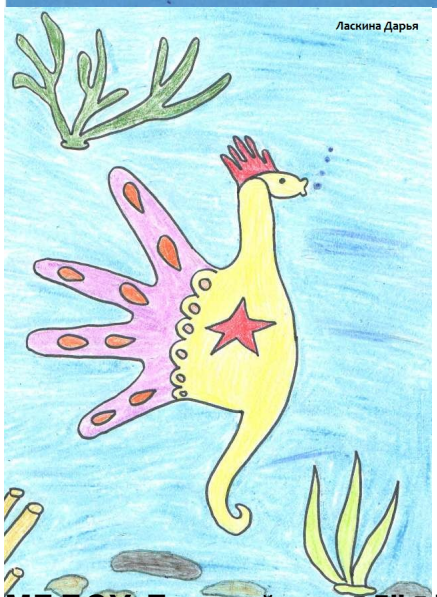

МБДОУ Детский сад 5" Владимирская область, г. Муром

Яковлев Валерий

МКДОУ "Детский сад "Родничок" Новосибирская область, г. Куйбышев

Здравствуйте! Это Я!

Зовут меня Гриневская Анастасия, моё имя с греческого языка означает «Возвращенная к жизни». Это самое известное имя в русских сказках.

Это моя удивительная ладошка. На ней волшебная звездочка, которая освещает мне путь.

Моя семья – это мама, папа и я. Маму зовут Марина, а папу - Александр. Летом мы любим кататься на роликах, а зимой на лыжах и коньках. Все вместе мы очень любим путешествовать. Я люблю свою семью.

Мой родной город, в котором я живу называется Куйбышев. Раньше город назывался Каинск. Он находится в Новосибирской области. Это небольшой, тихий городок, в котором протекает река Омь. В городе много старинных зданий, в которых раньше жили купцы. 8 декабря через мой город прошла Эстафета Олимпийского огня. Я принимала участие в праздничном концерте, посвященному этому событию.

Мой детский сад называется «Родничок». Мне очень нравится туда ходить. Там мы учимся писать и читать, играем в разные игры, гуляем на улице. По праздникам мы готовим концерты для родителей, где мы рассказываем стихи, поем песни и танцуем.

Больше всего я люблю рисовать, а также петь и танцевать. Этому меня учат в музыкальной школе, в которую я хожу второй год.

Мои любимые игрушки – это куклы. Я люблю примерять на них новые платья, которые мы шьем вместе с мамой.

Моя любимая сказка – «Волшебник изумрудного города». Она учит нас быть добрее и умнее.

Лучше всего у меня получается заниматься в кружке «Декупаж». Там мы учимся украшать цветочные горшочки, тарелки.

Самое вкусное для меня это пельмени. Мы лепим их вечером с мамой. Я бываю рада тогда, когда ко мне в гости приходят мои друзья. Мы вместе весело играем.

Я очень боюсь темноты. Когда темно, мне кажется что ходят приведения.

Если бы я была сейчас взрослой, то хотела бы быть похожей на маму и у меня тоже была бы дочка.

Что такое счастье? Счастье – это когда рядом вся моя семья и все улыбаются.

А на моей ладошке вот такая звёздочка! Если бы она сейчас оказалась на минутку волшебной, то я хотела бы попасть в волшебную страну и превратиться в фею.

Когда я вырасту я стану парикмахером и буду делать красивые прически.

Гриневская Анастасия

Гриневская Анастасия

Здравствуйте! Это я!

Зовут меня Софья, моё имя означает- мудрость, мудрая.

Это моя удивительная ладошка.

Моя семья состоит: мама-Елена, папа- Николай, и я.

Живу я в городе Куйбышеве.

Мой детский сад РОДНИЧОК.

Больше всего я люблю рисовать.

Моя любимая мягкая игрушка- лемур.

Моя любимая сказка "ВАСИЛИСА ПРЕМУДРАЯ".

Лучше всего у меня получается лепка снеговика из пластелина.

Самое вкусное для меня яблоко и мандарин.

Я бываю рада когда родители радуют меня подарками.

Я очень боюсь акул.

Если я сейчас была бы взрослой, то работала бы парикмахером.

Что такое счастье? Счастье это когда ты радуешься и улыбаешься.

А на моей ладошке вот такая звёздочка! Если бы она сейчас оказалась на минуту волшебной, то я хотела бы попугая.

В будущем я хочу стать художником.

Кузьмичева Софья

Рогулёва Алёна

МБДОУ "Центр Развития Ребёнка - детский сад "Кристаллик" Республика Хакасия

Боргоякова Лиза

Здравствуйте! Это я !

Зовут меня Лиза , моё имя означает «почитающая Бога»…
Мой характер шаловливый и непоседливый ребенок, я всюду хочу успеть и все узнать. Занимаюсь танцами в группе «Антарес», а также посещаю в нашем садике театральный кружок. Умело занимаюсь домашним хозяйством, помогаю маме.

Это моя удивительная ладошка, на нем вот такая замечательная ладошка, на которой нарисована радуга- это символ доброжелательного характера.

Моя семья –это папа Владимир, мама Татьяна и сестренка Эльвира. Я их очень люблю и ценю.

Мой родной город, в котором я живу –это Абакан, название городу дано в честь названия ближайшей реки Абакан, в устье которой он исторически зародился. Годом основания считается 1931 год. Самое интересное в нашем городе это парки культуры и отдыха. Есть и другие достопримечательности.

Мой детский сад «Кристаллик». Здесь нас учат доброте и справедливости, помогают подготовиться к школе. У нас замечательные воспитатели и персонал детского сада.

Больше всего я люблю рисовать, в будущем планирую поступить в художественную школу. Люблю танцевать, это у меня получается очень хорошо. Посещаю в РДК хореографический кружок «Антарес».

Моя любимая игрушка кукла, для нее у меня много платьев. У нее есть дом, друзья, предметы мебели и музыкальные инструменты.

Моя любимая сказка «Золушка».

Лучше всего у меня получается петь песни, хочу учиться в музыкальной школе и научиться играть на фортепиано.

Если бы я была сейчас взрослым, то стала бы прокурором.

МАДОУ "Детский сад 30 "Лесная сказка" Ресбублика Башкортостан , г. Нефтекамск

Здравствуйте! Это я!

Зовут меня Айгуль, моё имя означает «Лунный цветок». Это моя удивительная ладошка. Моя семья: папа, мама и я. Мой родной город в котором я живу Нефтекамск. Мой детский сад №30 «Лесная сказка». Больше всего я люблю делать поделки и рисовать. Моя любимая игрушка кукла «Барби». Моя любимая сказка «Русалочка». Лучше всего у меня получается танцевать, кататься на коньках. Самое вкусное для меня это мороженое. Я бываю рада тогда, когда мы всей семьей ходим гулять в лес, кормим птичек. Я очень боюсь пауков. Если я была сейчас взрослой, то хотела бы учиться. Что такое счастье? Счастье –это когда мама и папа вместе со мной. А на моей ладошке вот такая звезда!

Если бы она сейчас оказалась на минутку волшебной, то я хочу чтоб у меня была настоящая лошадь.

Когда я вырасту у меня будет магазин для детей «Детский мир».

Минниханова Айгуль

Минниханова Айгуль

МКОУ "Ситниковская СОШ" Алтайский край , Баевский район, с. Ситниково

Давайте познакомимся!

Здравствуйте! Это я !

Зовут меня Диана , моё имя означает я думаю серьёзная.
(что означает имя ребёнка).

Это моя удивительная ладошка .

Моя семья это мама Надя, папа Саша и брат Андрей. Он учится в 11 классе.

Моё родное село, в котором я живу называется Ситниково. Мне оно нравится. Мы летом купили дом ближе к центру села, а то мы жили далеко. И сейчас делаем ремонт. Скоро будем жить в нём.

Моя школа двухэтажная. Мы занимаемся на втором этаже. Внизу есть спортзал . Мы там занимаемся физкультурой. И ещё есть столовая. Но я сейчас не ем там, потому что я болею и у меня диета. Из-за болезни я пропустила месяц подготовки. У меня много подружек. Особенно я люблю Яну.

Больше всего я люблю делать играть коняшками. У меня много пони. Я приношу их в школу играть.

Моя любимая игрушка пони и собачка говорящая.

Моя любимая сказка «Дюймовочка». Я и мультик такой люблю смотреть.

Лучше всего у меня получается считать, писать, рисовать и делать аппликации. Мы на подготовке делаем аппликации и потом Елена Владимировна нам их отдаёт домой.

Самое вкусное для меня это шоколадки, но из-за болезни мне нельзя их есть.

Я бываю рада тогда, когда ко мне в гости приходит Яна. Мы с ней хорошо играем.

Я очень боюсь болеть.

Если бы я была сейчас взрослой, то построила бы бассейн в школе. Потому что я люблю купаться и плавать.

Что такое счастье? Счастье это когда никто не болеет.

А на моей ладошке вот такая звёздочка! Если бы она сейчас оказалась на минутку волшебной, то я попросила бы здоровья себе и всем моим родным.

В будущем я хочу стать ….(или -Когда я вырасту стану…) врачом. У меня три тёти врачами работают. Две в городе и одна в нашем селе.

Серая Диана

МБДОУ "Детский сад № 49 "Улыбка " Алтайский край, г. Рубцовск

Здравствуйте, это я!

Зовут меня Лилия, моё имя означает цветок, такие цветы растут у нас на даче. Они бывают белые, жёлтые и оранжевые в крапинку.

Это моя удивительная ладошка.

Моя семья большая: мама, папа; моя любимая сестрёнка Ульяна и наша белая кошка Соня. Маму зовут Аня, а папу Дима.

Мой родной город, в котором я живу, называется Рубцовск в стране Россия.

Мой детский сад Улыбка №49 группа Солнышко, у меня там есть друзья очень хорошие.

Больше всего я люблю делать аппликации и рисовать, а еще мне нравиться ходить на вокал и в танцевальную студию.

Моя любимая игрушка крокодил Гена, я его люблю, потому что он разговаривает, самый добрый и не кого не ест. Мне его подарил папа, когда я была маленькая.

Моя любимая сказка Чипполино, там есть всё что растёт на огороде: виноград, вишенка, редиска, только они все волшебные и разговаривают.

Лучше всего у меня получается красить красками.

Самое вкусное для меня это куриный бульон, пюре с котлетой и вафли в шоколаде.

Я бываю рада тогда, когда мы все вместе ходим в детский парк.

Я очень боюсь темноты, там всякие призраки.

Если бы я была сейчас взрослой, то пошла бы и сама почитала книгу и с удовольствием пошла и купила себе много косметики.

Счастье – это когда люди радуются, много подарков и тебе это всё нравится.

А на моей ладошке вот такая звёздочка!

Если бы она сейчас оказалась на минутку волшебной, то я бы загадала желание и поехала с мамой на море.

В будущем я хочу стать парикмахером – это очень красиво, я люблю делать всякие причёски.

Шестухина Лил., д/с № 49, г. Рубцовск

МБДОУ "Детский сад "Алёнушка" Алтайский край, г. Рубцовск

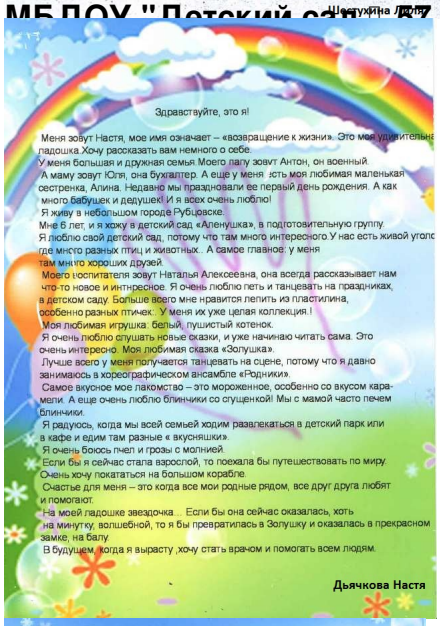

Здравствуйте, это я!

Меня зовут Настя, мое имя означает – «возвращение к жизни». Это мое удивительн
гадошка.Хочу рассказать вам немного о себе.
У меня большая и дружная семья.Моего папу зовут Антон, он военный.
А маму зовут Юля, она бухгалтер. А еще у меня есть моя любимая маленькая
сестренка, Алина. Недавно мы праздновали ее первый день рождения. А как
много бабушек и дедушек! И я всех очень люблю!
Я живу в небольшом городе Рубцовске.
Мне 6 лет, и я хожу в детский сад «Аленушка», в подготовительную группу.
Я люблю свой детский сад, потому что там много интересного.У нас есть живой уголо
где много разных птиц и животных. А самое главное: у меня
там много хороших друзей.
Моего воспитателя зовут Наталья Алексеевна, она всегда рассказывает нам
что-то новое и интересное. Я очень люблю петь и танцевать на праздниках,
в детском саду. Больше всего мне нравится лепить из пластилина,
особенно разных птичек. У меня их уже целая коллекция.!
Моя любимая игрушка: белый, пушистый котенок.
Я очень люблю слушать новые сказки, и уже начинаю читать сама. Это
очень интересно. Моя любимая сказка «Золушка».
Лучше всего у меня получается танцевать на сцене, потому что я давно
занимаюсь в хореографическом ансамбле «Родники».
Самое вкусное мое лакомство – это мороженное, особенно со вкусом кара-
мели. А еще очень люблю блинчики со сгущенкой! Мы с мамой часто печем
блинчики.
Я радуюсь, когда мы всей семьей ходим развлекаться в детский парк или
в кафе и едим там разные « вкусняшки».
Я очень боюсь пчел и грозы с молнией.
Если бы я сейчас стала взрослой, то поехала бы путешествовать по миру.
Очень хочу покататься на большом корабле.
Счастье для меня – это когда все мои родные рядом, все друг друга любят
и помогают.
На моей гадошке звездочка… Если бы она сейчас оказалась, хоть
на минутку, волшебной, то я бы превратилась в Золушку и оказалась в прекрасном
замке, на балу.
В будущем, когда я вырасту ,хочу стать врачом и помогать всем людям.

Дьячкова Настя

МБДОУ "Детский сад 18 "Сказка" , Красноярский край, г. Зеленогорск

Здравствуйте! Это я!

Зовут меня Алиса, моё имя означает «малышка».

Это моя удивительная ладошка.

Моя семья большая и очень дружная: папа, мама, моя сестра Полина и я.

Мой родной город, в котором я живу очень красивый, называется Зеленогорск.

Мой детский сад называется «Сказка», он находится рядом с домом моим.

Больше всего я люблю делать: играть в куклы с Полиной, кататься с горки на санках, читать и рисовать.

Моя любимая игрушка; кукла Барби, она самая красивая, я берегу её.

Моя любимая сказка - про храбрую принцессу Покахонтас.

Лучше всего, у меня получается рисовать печатными буквами, читать и красиво рисовать.

Самое вкусное для меня – различные сладости: торты, пирожные, конфеты, шоколадки, и мороженое. Ещё люблю очень роллы, суши и пиццу.

Я бываю рада тогда, когда моя семья собирается вместе и мы идём куда-то гулять, развлекаться или отдыхать.

Я очень боюсь змею, дракона и динозавра, хоть и не видела их по-настоящему.

Если бы я была сейчас взрослым, то стала бы смотреть телевизор столько времени сколько, захочу.

Что такое счастье? Счастье – это когда летом мы поехали летом в Анапу, я первый раз купалась в море.

А на моей ладошке вот такая звёздочка!

Если бы она сейчас оказалась на минутку волшебной, то исполнила бы все мои желания заветные!

Когда я вырасту, стану балериной и буду выступать на сцене, исполнять красивые танцы.

Гришина Алиса

Гришина Алиса

Здравствуйте! Это я!

Зовут меня Карина, моё имя означает ***«дорогая»***

Внешне похожа на отца, характером же пошла в мать. Умеет прекрасно, почти профессионально «прикидываться», когда хочет добиться своего — и почти всегда достигает поставленной цели. Эту привычку Карина сохраняет и став взрослой.

Мою маму зовут Женя, папу Костя, еще у меня есть сестра Саша и все мы Матурины.

Мой родной город, в котором я живу-это Зеленогорск, который находится в Красноярском крае.

Мой детский сад называется «Сказка»

Больше всего я люблю делать подарки своими руками, еще я люблю рисовать.

Моя любимая игрушка собака, игрушечная с косточкой.

Моя любимая сказка золушка, про хорошую и добрую девочку.

Лучше всего у меня получается делать поделки из бумаги, телефон.

Самое вкусное для меня это шашлык с кетчупом.

Я бываю рада тогда, когда я встречаю маму, после её сессии. Моя мама учится в другом городе.

Я очень боюсь теней и спать в темноте.

Если бы я была сейчас взрослой, то я бы сделала много добра всем.

Что такое счастье? Счастье это добро, радость, когда любишь и тебя любят.

А на моей ладошке вот такая звездочка! Если бы она сейчас оказалась на минутку волшебная, то я бы пожелала счастья и добра всем!

Когда я вырасту то стану парикмахером и буду делать красивые прически.

Матурина Карина

Матурина Карина

Здравствуйте! Это я!

Зовут меня, Диана! Мое имя означает, «Божественная»! Растут, Дианы, спокойными и добрыми девочками, хорошими и гостеприимными хозяйками.

Это моя удивительная ладошка.

Моя семья самая лучшая на свете. Мы очень любим проводить время вместе. С мамой мы всегда вместе готовим кушать, прибираемся по дому. Еще очень любим зимой ходить кататься на санках и коньках, а летом выезжать на море – загарать и купаться!

Мой город в котором я живу, называется Зеленогорск! Он очень красивый и летом и зимой. В этом городе живут мои друзья и родные.

Мой детский сад самый лучший. Больше всего мне нравиться то, что у нас очень хорошие воспитатели, много разных игрушек и прогулки! А еще я люблю ходить на музыкальное занятие и петь там песни!

Больше всего я люблю лепить из пластилина разные фигурки, раскрашивать рисунки фломастерами и карандашами.

Моя любимая игрушка – это плюшевая собачка по кличке, Розочка. Мы никогда с ней не расстаемся, играем и спим всегда вместе!

Моя любимая сказка – «Морозко». Мне нравится что она про Деда Мороза, и добро в ней побеждает зло.

Лучше всего у меня получается делать прически своим куколкам.

Самое вкусное для меня это котлеты с картошкой, суп рассольник и творожные шарики!

Я всегда рада тогда, когда меня хвалят, дарят подарки, и в гости приходят друзья.

Я очень боюсь темноты, уколов и больших собак. Ночью я всегда бужу маму и прошу сходить со мной на кухню, попить. А собак я боюсь потому что они могут меня укусить.

Если бы я была сейчас взрослой, то я бы помогала маленьким детям перейти через дорогу, а еще я смогла бы сама приготовить свое любимое блюдо, и накормила свою любимую семью.

Что такое счастье? Счастье это когда все детки здоровы и улыбаются, а еще с ними рядом есть их мама и папа, братья и сестры, бабушки и дедушки, и их верные друзья!

А на моей ладошке вот такая звездочка! Если бы она сейчас оказалась на минуту волшебной, то я бы загадала желание стать доброй феей и помогать людям.

В будущем я хочу стать парикмахером и делать всем красивые прически.

Шрейдер Диана

Шрейдер Диана

• Зовут меня Лера,мое имя означает сильная,здоровая.Моя семья хорошая.Это мама,папа и я.Мой родной город,в котором я живу называется Зеленогорск.Мой детский сад №18, он называется "Сказка".Больше всего я люблю рисовать.Моя любимая игрушка кукла барби.Моя любимая сказка Колобок.Лучше всего у меня получаются поделки.Самое вкусное для меня это шоколадка.Я бываю рада тогда,когда мне дарят подарки.Я очень боюсь волков.Если бы я была сейчас взрослой,то я бы готовила кушать.Счастье это- когда приходит удача.А на моей ладошке вот такая звездочка!Если бы она сейчас оказалась на минутку волшебной,то я попала бы в другой мир.В будущем я хочу стать парикмахером.

Плешакова Валерия

Здравствуйте! Это я!

Меня зовут Юля, от латинского слова моё имя означает «Юлиус» - это значит кудрявая и пушистая.

У меня очень дружная и хорошая семья: мама, папа и брат Серёжа, ему 12 лет. А ещё у меня много бабушек и дедушек.

Я живу в очень красивом городе. Наш город называется Зеленогорск.

Я хожу в детский сад № 18 «Сказка», мне там очень нравится. Мы там с ребятами играем и занимаемся. Больше всего я люблю рисовать, это у меня очень хорошо получается.

У меня есть любимая игрушка – это собака. Её зовут жуля. Она умеет ходить и лаять. С ней очень здорово играть.

Моя любимая сказка про «Принцессу Розу».

Лучше всего, у меня,получается помогать маме по хозяйству.

Самое вкусное для меня –это конечно же мороженое. Я его очень люблю.

Я, бываю,рада тогда, когда у меня всё получается.

Я очень боюсь высоты и тишины.

Если бы я была бы сейчас взрослой, то я бы приготовила бы обед, как мама для всей своей семьи.

Счастье – это я и мой брат для моих родителей.

Когда я вырасту я стану поваром и буду готовить, так же вкусно, как и моя мама.

Вертипорох Юля

Вертипорох Юля